



El Proyecto del 10%

Alvaro García Monge

21 agosto 2020

AGENDA 2020



- » **QUIÉNES SOMOS**
- » **LA CRISIS ACTUAL**
- » **EL PROYECTO DEL 10%**
 - Pensiones
 - Impuestos
- » **EN RESUMEN**



PROYECTO 10%
LA CRISIS ACTUAL

La Crisis Actual

Efecto transversal

Disminuciones de ingreso de magnitud importante

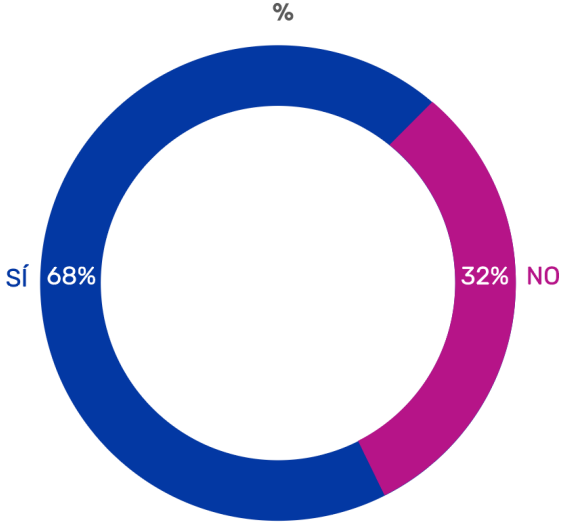

Fuente: Encuesta Cadem

La Crisis Actual

Crecimiento Económico: IMACEC

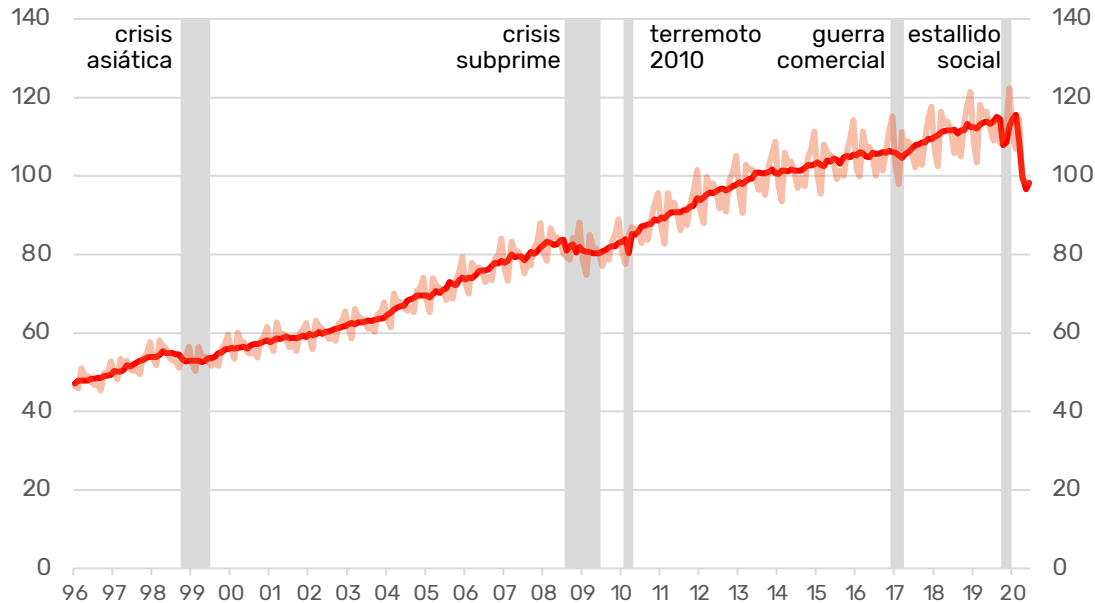

- » Medido por el IMACEC, el crecimiento económico muestra su mayor caída desde la crisis de 1982
- » Eventos anteriores como la Crisis Asiática, la Crisis Subprime, la Guerra Comercial o el Estallido Social fueron acotados en magnitud en comparación a lo que sucede ahora
- » El nivel actual de la actividad económica es similar al que había a fines de 2013
- » La salida de esta crisis debería ser pronunciada, pero más suave que la caída, pues hay capital físico y humano disponibles. Cuán rápido sea dependerá de otros factores (economía mundial, demanda de bienes, etc.)

La Crisis Actual

Tasa de Desempleo

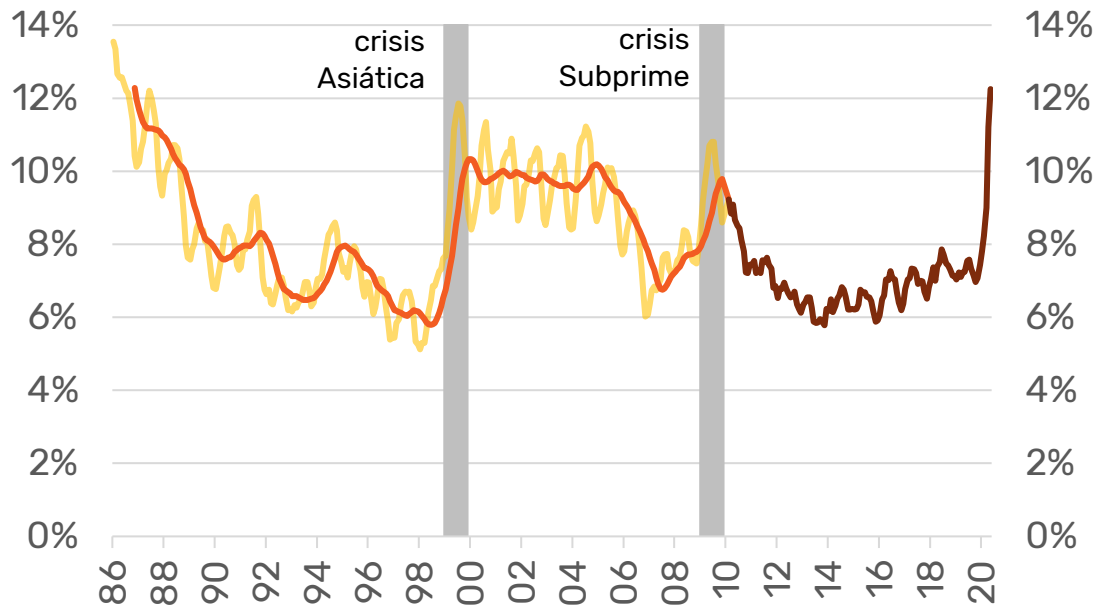

- » En la actual crisis económica el desempleo ha llegado a niveles sobre 12%, comparable a episodios como la crisis asiática (98-00) y la crisis subprime (08-09)
- » Hay elementos que podrían esconder la magnitud del impacto
 - Medición del desempleo esconde aquellos que trabajaban y salieron de la fuerza de trabajo.
 - La Ley de Protección del Empleo permite a los trabajadores seguir con un vínculo laboral suspendido, cobrando seguro de desempleo
 - En las estadísticas son contados como "Ausentes Ocupados"

La Crisis Actual

¿Cómo se mide el desempleo?

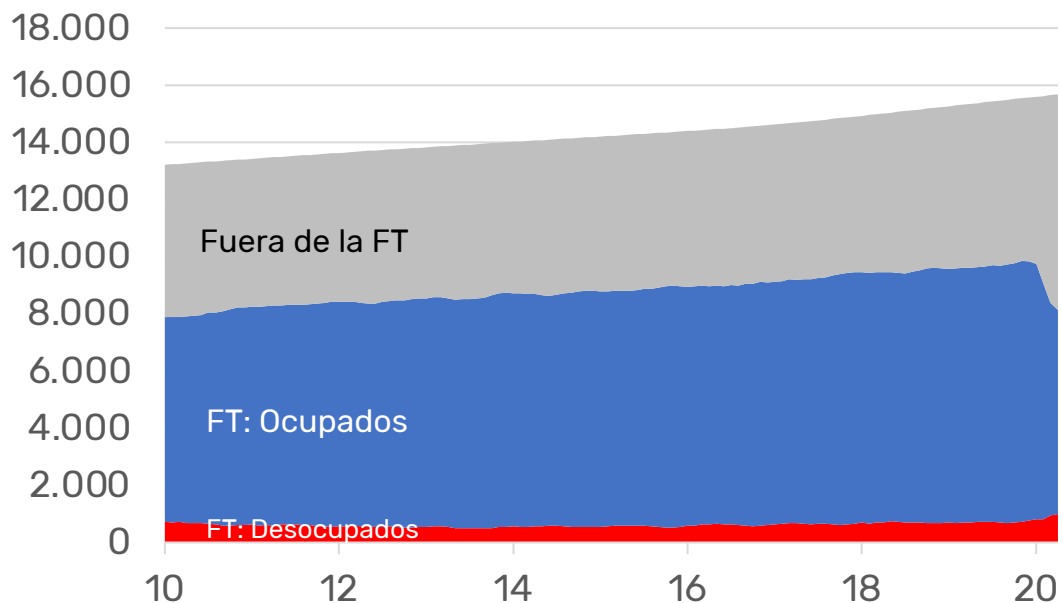

- » La Población Económicamente Activa es todo aquel mayor de 15 años apta para trabajar. Actualmente es algo menos de 16MM
- » Se divide en
 - Fuerza de Trabajo (FT): -1.600.000
 - Fuera de la Fuerza de Trabajo: +1.800.000
- » A su vez, la fuerza de trabajo se separa en
 - Ocupados: -1.950.000
 - Desocupados: +300.000
- » La Tasa de Desempleo se mide como
$$U = \frac{\text{Desocupados}}{FT}$$
- » Luego, si muchos desempleados deciden salir de la FT, entonces esto no se reflejará en la tasa de desempleo

La Crisis Actual

Abriendo las variables

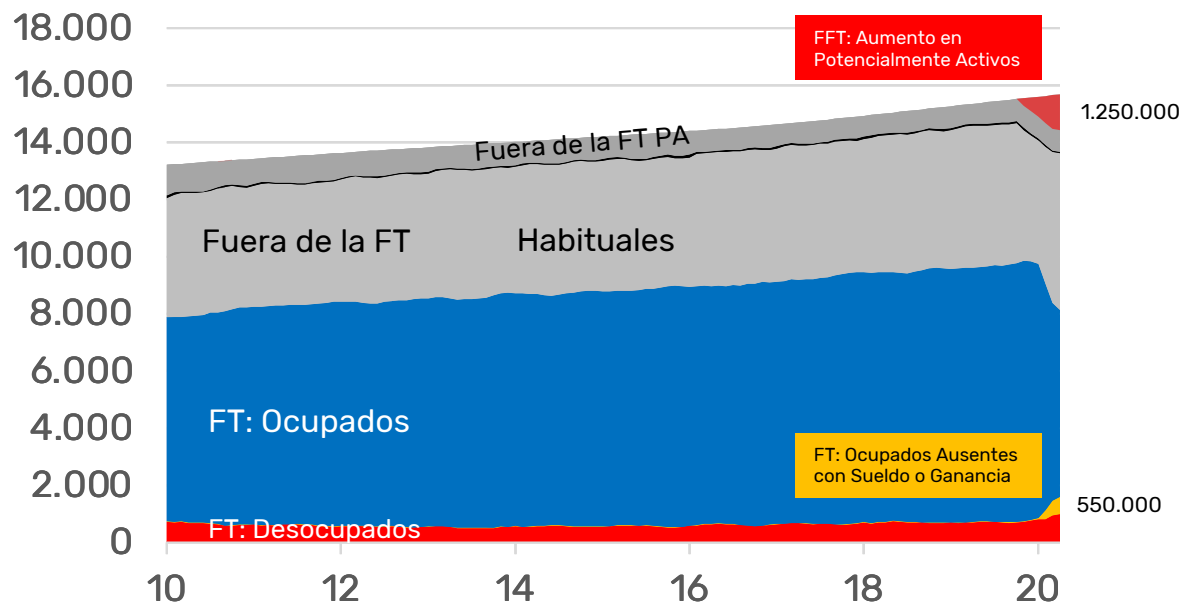

- » Los **ocupados** a su vez se dividen en
 - Presentes: -2.700.000
 - Ausentes
 - Vínculo Efectivo: +200.000
 - Pronto Retorno
 - Sueldo o Ganancia: Ley de Prot de Empleo +550.000
- » La población **fuera de la fuerza** de trabajo a su vez se subdivide en
 - Habituales: +600.000
 - Iniciadores
 - Potencialmente Activos (PA): +1.250.000

La Crisis Actual

¿Cuánto es el Desempleo Hoy?

| | Diciembre | Junio | Diferencia |
|----------------------------|--------------|--------------|---------------|
| Fuerza de Trabajo | 9.778 | 8.139 | -1.638 |
| Ocupados - Ley Prot Empleo | 9.048 | 6.539 | -2.509 |
| Ley Prot Empleo | 39 | 604 | 565 |
| Desocupados | 691 | 997 | 306 |
| Desempleo INE | 7,1% | 12,2% | 5,2% |

- » La Fuerza de trabajo cayó en 1.600.000 personas (17%)
- » Los ocupados cayeron en casi 2.000.000 de personas (22%)
- » Los desocupados aumentaron en 300.000 (40%)
- » Sin embargo el desempleo sube de 7,1% a 12,2%
- » Esto es por un efecto estadístico

La Crisis Actual

¿Cuánto es el Desempleo Hoy?

| | Diciembre | Junio | Diferencia |
|------------------------------|--------------|--------------|---------------|
| Fuerza de Trabajo | 9.778 | 8.139 | -1.638 |
| Ocupados - Ley Prot Empleo | 9.048 | 6.539 | -2.509 |
| Ley Prot Empleo | 39 | 604 | 565 |
| FFT Habitual | 4.891 | 5.484 | 593 |
| FFT Potencialmente Activos | 765 | 2.021 | 1.256 |
| Desocupados | 691 | 997 | 306 |
| Desempleo INE | 7,1% | 12,2% | 5,2% |
| Desocupados + D(LPE) | 691 | 1.562 | 871 |
| FT con Ley Prot Empleo | 9.778 | 8.139 | -1.638 |
| Desempleo Ley Prot Empleo | 7,1% | 19,2% | 12,1% |
| Desocupados PA | 691 | 2.857 | 2.127 |
| Fuerza de T. con Pot Activos | 9.778 | 9.395 | 593 |
| Desempleo con Pot Activos | 7,1% | 30,4% | 23,3% |

- » Se considera las aperturas de
 - Ocupados
 - Desocupados
 - Población Fuera de la Fuerza de Trabajo
- » La conclusión es que en diciembre habían 9 millones de empleados en Chile y ahora hay 6,5 millones
- » Los 2,5 millones restantes
 - están desocupados
 - está con LPE
 - dejaron definitivamente de buscar trabajo y no están disponibles para trabajar
 - podría trabajar pero no está buscando
- » La estadística oficial dice que hay solo 300.000 más desempleados

La Crisis Actual

Desempleo Escondido

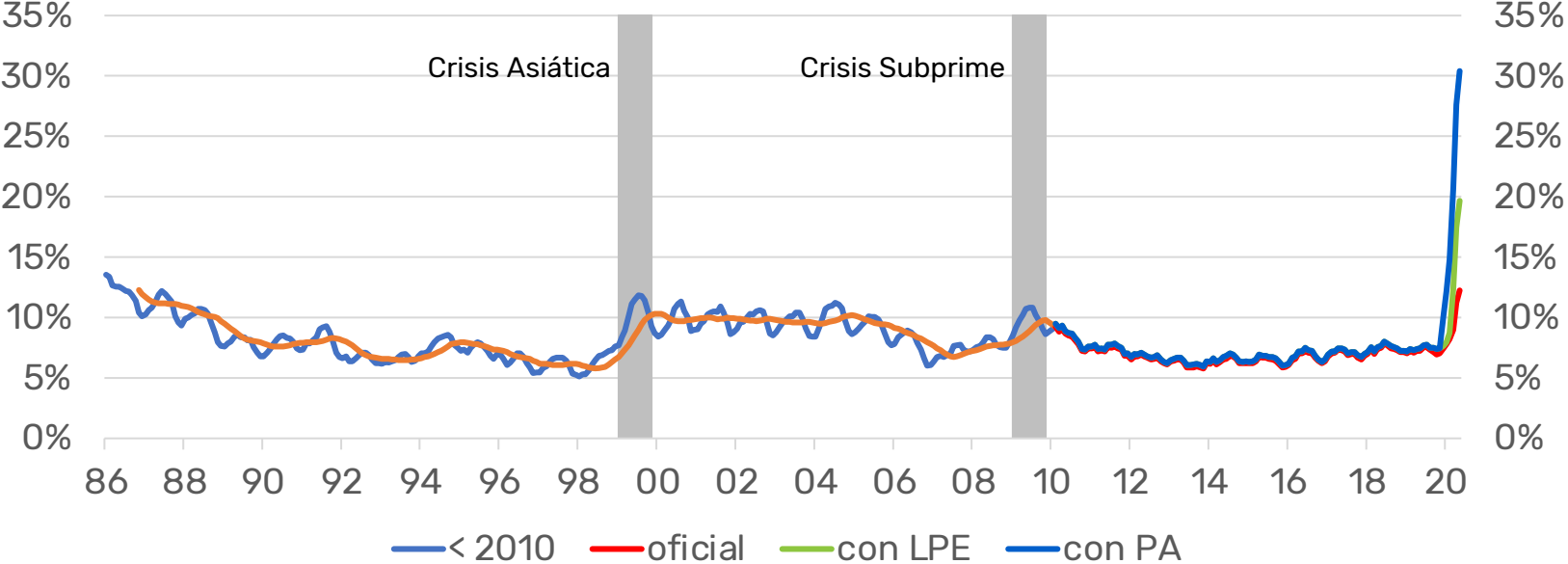

La Crisis Actual

Primer Paquete de Medidas

I. Tabla de Beneficios y estimaciones de hogares y personas beneficiarias.

| Beneficio | Comenzó su pago | Fecha de pago | Monto del beneficio | Beneficiarios ya pagados | Beneficiarios Potenciales | Monto Fiscal Comprometido |
|---------------------------------------|-----------------|--|--|---|---|--|
| Ley de Protección al Empleo | ✓ | 30 de abril fue el primer pago | 70% de su sueldo el primer mes | A la fecha hay cerca de 623 mil solicitudes aprobadas. (según Súper de Pensiones) | 4,7 millones de trabajadores (potencial). | Inyección de hasta US\$2000 millones de dólares al Fondo Solidario |
| Bono Covid-19 | ✓ | A partir del 17 de abril comienza el proceso de pago | \$50 mil por carga para beneficiarios SUF. \$50 mil por hogar para otros beneficiarios | 1,576.434 hogares | 1,5 millones de hogares (según MDSF) | US\$ 167 millones de dólares |
| Ingreso Familiar de Emergencia | ✓ | 29 de mayo es el primer pago | Para una familia de 4 personas va entre los 130 mil y los 260 mil | 1.149.888 hogares (primer pago) | Cerca de 2 millones de hogares (según MDSF) | US\$ cerca de 830 millones de dólares |
| Distribución de 2,5 millones de cajas | ✓ | Comenzó su entrega el día viernes 22 | Una caja de alimentos y bienes básicos por familia | 2,5 millones de cajas | 2,5 millones de hogares | US\$ 100 millones de dólares |
| Inyección Fondo Municipalidades | ✓ | Se transfirió el miércoles 20 de mayo | - | Ya transferido a las Municipalidades | Todas las comunas del país | US\$ 100 millones de dólares |
| FOGAPE | ✓ | 8 de mayo se recibieron las primeras solicitudes | - | Se han cursado 100.468 créditos por US\$ 6.514 millones | 99,8% de las Empresas de Chile | Hasta US\$ 3000 millones de dólares |
| Ingreso Mínimo Garantizado | ✓ | El primer pago es a fines de Mayo | El aporte puede llegar hasta los \$59.200 | 330 mil trabajadores beneficiados en Mayo | 670 mil trabajadores (según MDSF) | US\$ 223 millones de dólares para 2020 |
| Beneficio Trabajadores Independientes | ✓ | Está en el congreso | Financia hasta el 70% de la caída en los ingresos | - | 1,2 millones de personas (según SII) | Hasta US \$300 millones de dólares |

- » El primer paquete de medidas incluyó
 - Ley de Protección de Empleo
 - Bono COVID para 1,5mm de hogares
 - IFE para 1,2mm de hogares
 - Cajas de alimentos para 2,5mm de hogares
 - US 100mm para fondo de municipalidades
 - FOGAPE por hasta USD 3.000MM
 - Ingreso Mínimo Garantizado beneficiando a 330.000 trabajadores
 - Beneficio a hasta 1,2mm de trabajadores independientes
- » Paquete apuntó principalmente a sectores más pobres y a Pymes

La Crisis Actual

Medidas de Apoyo a la Clase Media



- » En junio y julio surgió un fuerte movimiento político por incorporar medidas de apoyo a la clase media, la cual estaba quedando fuera del resto de las medidas que se habían anunciado
- » La presión sobre el gobierno fue transversal, con peticiones desde la oposición hasta la UDI, que plantearon un programa de medidas en apoyo a la clase media.

La Crisis Actual

Medidas de Apoyo a la Clase Media

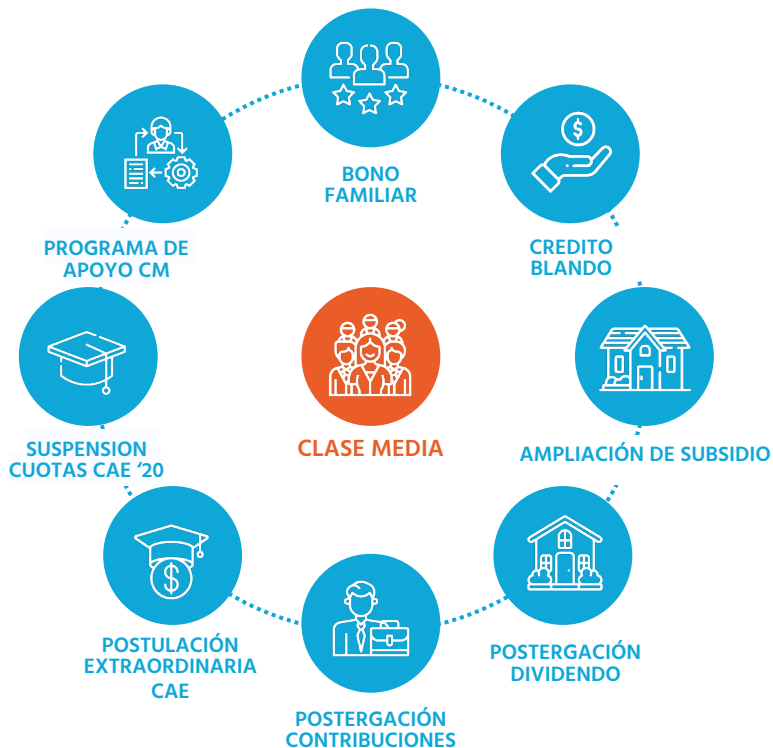

- » El gobierno respondió enviando varios proyectos al parlamento que contemplan:
 - Bono de \$500.000 a personas con ingresos sobre \$400.000 y bajo \$2.000.000 mensuales que hayan sufrido una caída de al menos 30% de ellos
 - Acceso a un crédito blando para aquellas personas con ingresos por sobre \$400.000 y que hayan sufrido una caída de al menos 30% en ellos con hasta 4 cuotas mensuales de \$650.000. El préstamo se reintegra desde 2022 por un 10% de lo solicitado, y un 30% los años 2023, 2024 y 2025, con una tasa de interés en UF de 0%.

La Crisis Actual

Medidas de Apoyo a la Clase Media

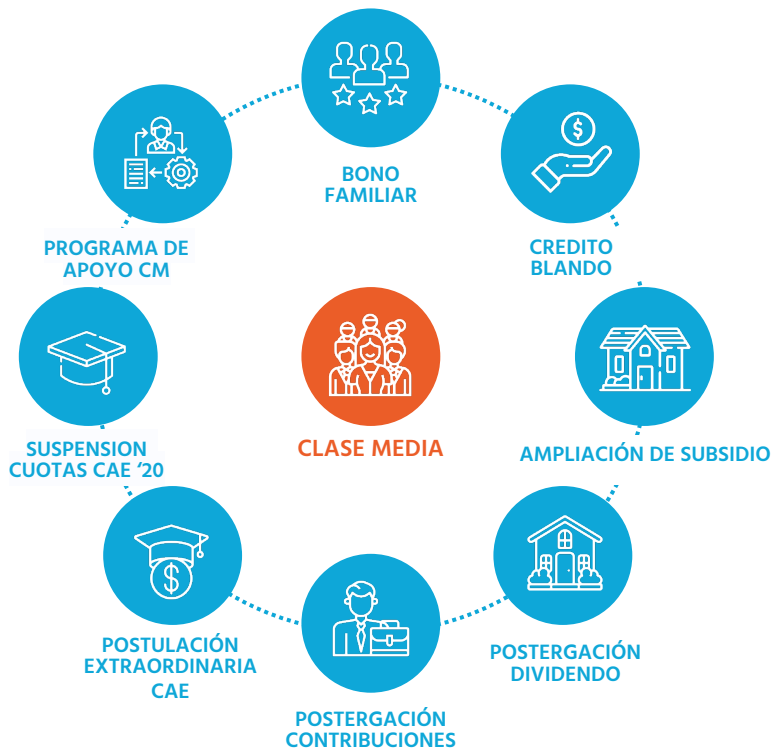

- Ampliación de subsidio de arriendo: 100.000 nuevos subsidios por hasta \$250.000, por tres meses y para arriendos de hasta \$600.000
- Postergación de hasta 6 cuotas en dividendo hipotecario para viviendas de hasta 10.000 UF
- Postergación del pago de contribuciones por lo que resta de 2020 para viviendas con avalúo menor a 5.000 UF
- Postulación extraordinaria al CAE y suspensión de las cuotas de este año, con un total potencial de 520.000 beneficiados

La Crisis Actual

Medidas de Apoyo a la Clase Media

¿Supo o escuchó hablar del plan de beneficios para la clase media anunciado por el Gobierno?

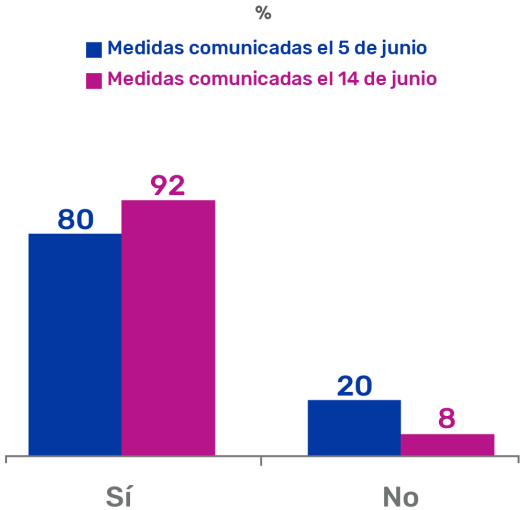

¿Cómo evalúa usted el plan de beneficios para la clase media presentado por el Gobierno?

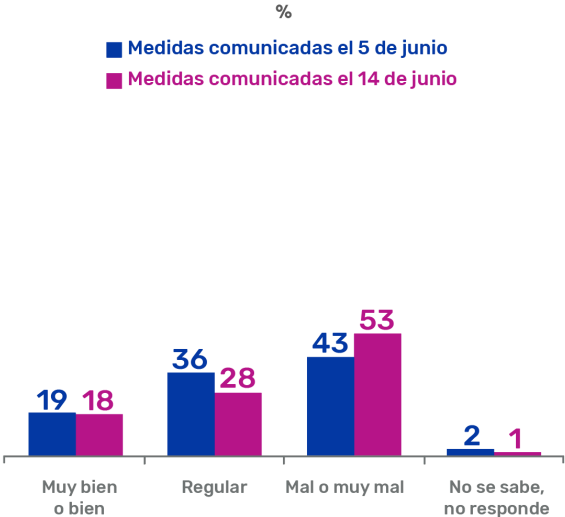

Casos: Entre quienes conocen el plan.

Fuente: Encuesta Cadem

EL PROYECTO DEL 10%



¿Qué es?

- » Permitir a todos los cotizantes y pensionados bajo modalidad retiro programado rescatar un 10% de su ahorro previsional
- » Con un mínimo de 35 UF (1 mm aprox) y un máximo de 150 UF (4.3 mm aprox)



¿Quiénes y cuando?

- » Para aquellos que tengan un saldo menor a 35 UF se permite el retiro total de los ahorros previsionales
- » Aproximadamente 11 millones de personas pueden acceder
- » El plazo para realizar el trámite es de un año



¿Por qué surge?

- » Moción Parlamentaria apunta a dotar de ingresos a amplio sector de la población que no cae en los parámetros para acceder a otras medidas (IFE /cajas alimentos)
- » Es una reforma transitoria enmarcada en el estado de catástrofe
- » Sectores ven esto como oportunidad de terminar con sistema de AFP



¿Qué pasó?

- » El proyecto suscitó un debate con pocos precedentes, siendo una medida con un amplio respaldo popular y casi nulo respaldo desde los economistas.
- » Logró imponerse con 2/3 de los votos en el Senado y ratificarse con casi 3/4 en la Cámara de Diputados

EL PROYECTO DEL 10%

Un Sistema en Entredicho



- » La promesa inicial no se ha cumplido. La reforma más importante, en 2008, apuntó a fortalecer el pilar solidario, garantizando un mínimo a los más pobres
- » Desde hace ya algunos años movimientos ciudadanos han manifestado abiertamente su deseo de terminar con el sistema de capitalización individual
- » Intentos posteriores de reforma no han avanzado más allá de definir la necesidad de aumentar la cantidad de ahorro

EL PROYECTO DEL 10%

Amplio Apoyo Popular

Retiro del 10% desde las AFP

17 de Julio

En general, ¿Usted está de acuerdo o en desacuerdo con que la Cámara de Diputados haya aprobado el proyecto que permite retirar excepcionalmente el 10% de los ahorros que las personas tienen en sus fondos de pensiones?

%

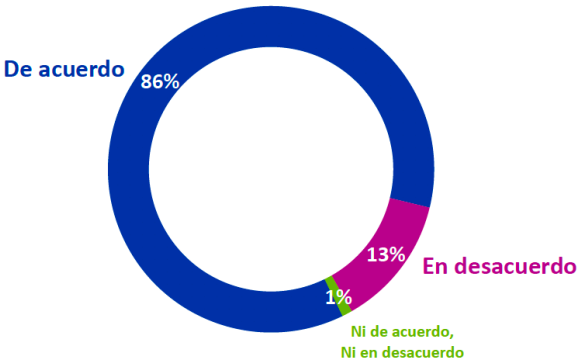

Casos: 706

24 de Julio

¿Usted está de acuerdo o en desacuerdo con la aprobación del proyecto que permite retirar excepcionalmente el 10% de los ahorros que tienen las personas en sus fondos de pensiones?

%

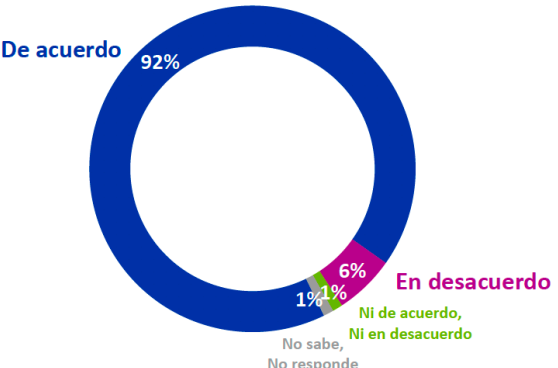

Casos: 707

Fuente: Encuesta Cadem

EL PROYECTO DEL 10%

Amplio Apoyo Popular

Retiro anticipado de pensiones

Aprobado el proyecto que permite a las personas retirar el 10% de los ahorros de los fondos de pensiones, ¿Usted...? %

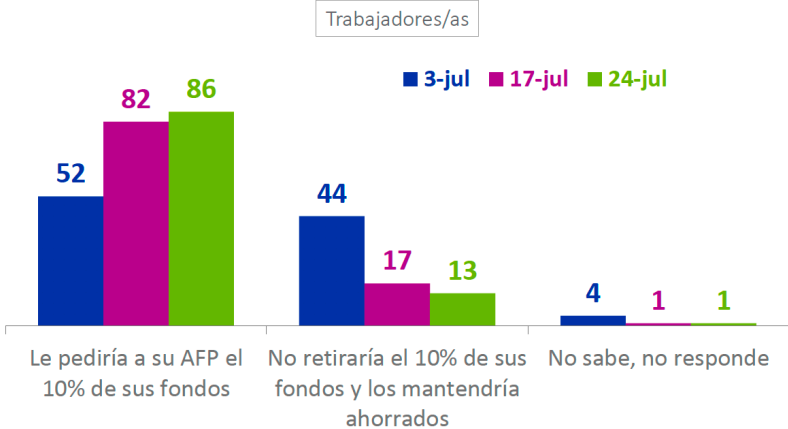

Casos: Trabajadores/as.
*Antes de aprobarse el proyecto se preguntó "De aprobarse el proyecto...".

Fuente: Encuesta Cadem

EL PROYECTO DEL 10%

Amplio Apoyo Popular

Razones para retirar el 10% de las AFP

¿Cuál es la principal razón por la que retiraría el 10% de su dinero que tiene ahorrado en su fondo de pensiones a riesgo de que su pensión sea más baja?
 Alternativas dadas. %

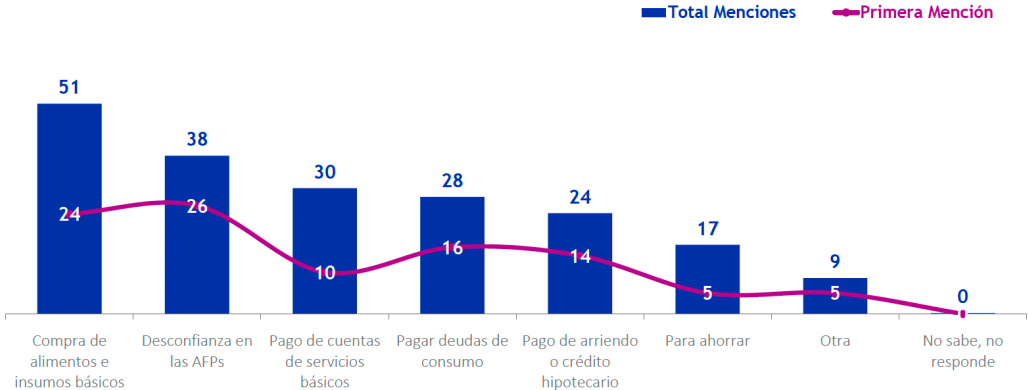

Casos: Entre quienes le pedirían a su AFP el 10% de sus fondos.

Fuente: Encuesta Cadem

EL PROYECTO DEL 10%

Sistemas de Reparto

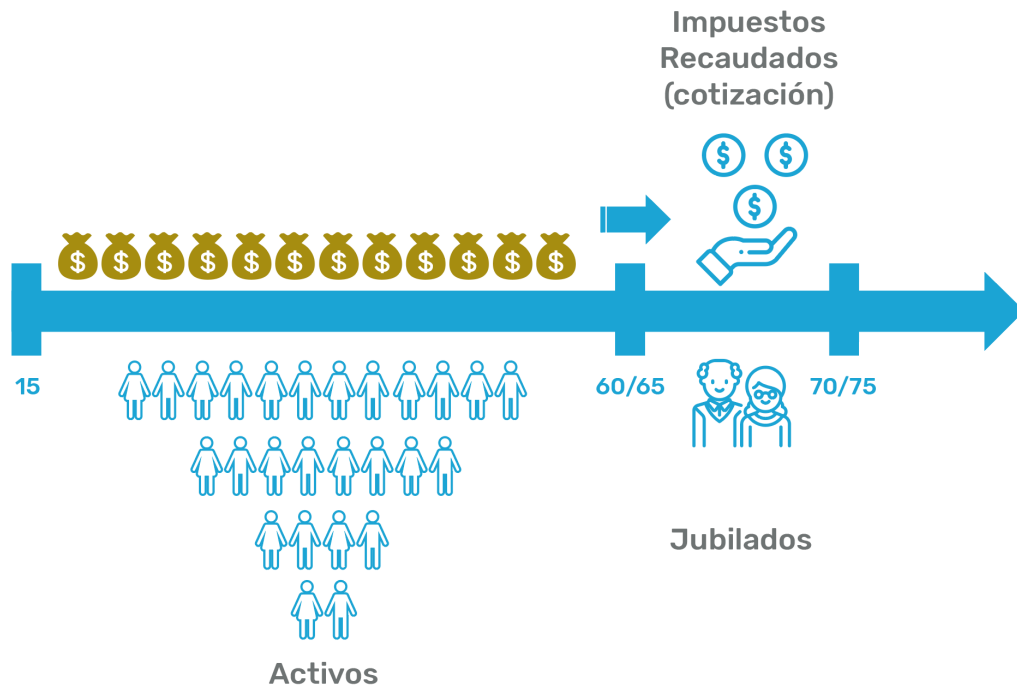

- » El enfoque original de pensiones es lo que se conoce como sistema de reparto:
- » Aquellos que están trabajando activamente financian la pensión de aquellos que se han jubilado
- » Esto se logra a través de una cotización o bien un impuesto recaudado por el Estado, **desde** los trabajadores activos **hacia** los jubilados
- » La pensión entonces dependerá de la cantidad de contribuidores activos y de la cantidad de jubilados

EL PROYECTO DEL 10%

Sistemas de Reparto

Esperanza de Vida al Nacer

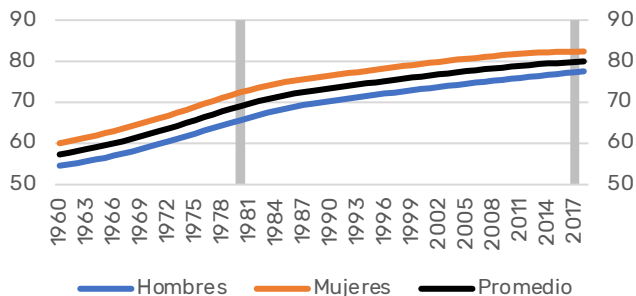

| Esperanza de Vida al Jubilarse | | |
|--------------------------------|------|------|
| | 1981 | 2019 |
| Mujer | 80 | 90 |
| Hombre | 77 | 85 |

Cada vez hay más adultos en relación a los jóvenes

Razón Adulto Mayor / Activos
(Ad mayor x cada 100 activos)

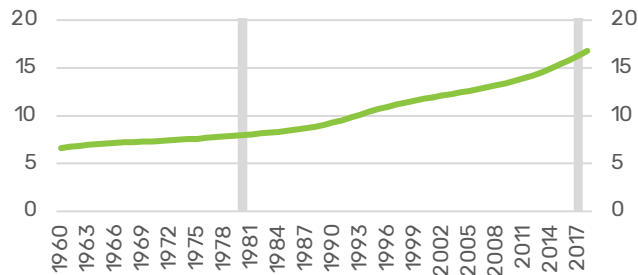

» La pensión dependerá de factores demográficos como:

- La **cantidad de población trabajando** y contribuyendo al pozo de jubilación
- La **cantidad de personas jubiladas** en todo instante del tiempo
- La **sobrevida** una vez jubilado

EL PROYECTO DEL 10%

Sistemas de Reparto

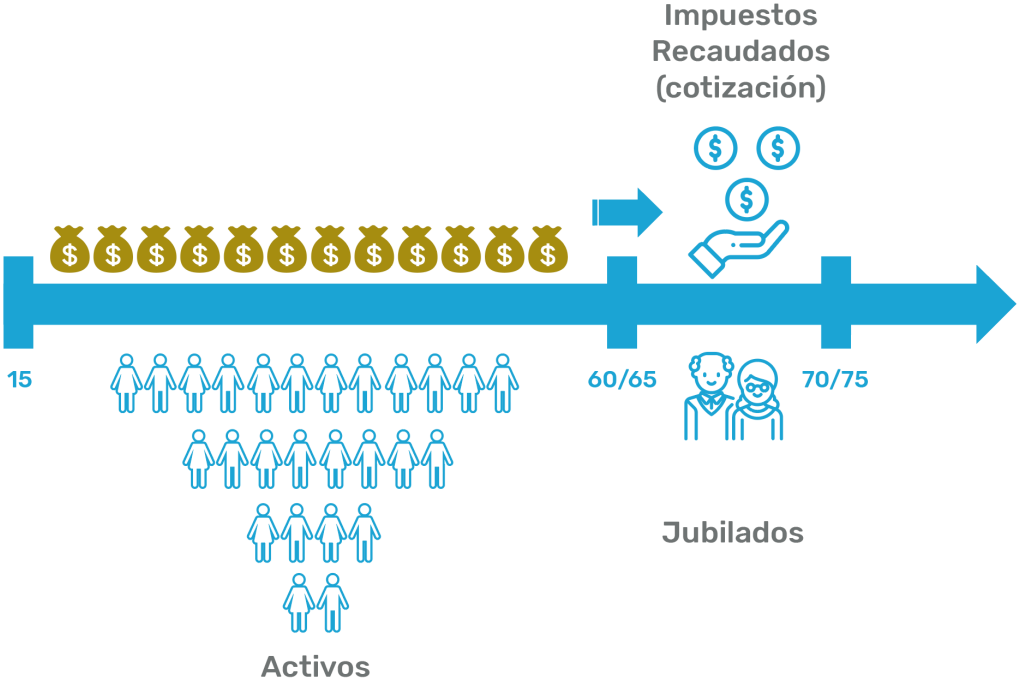

EL PROYECTO DEL 10%

Sistemas de Reparto

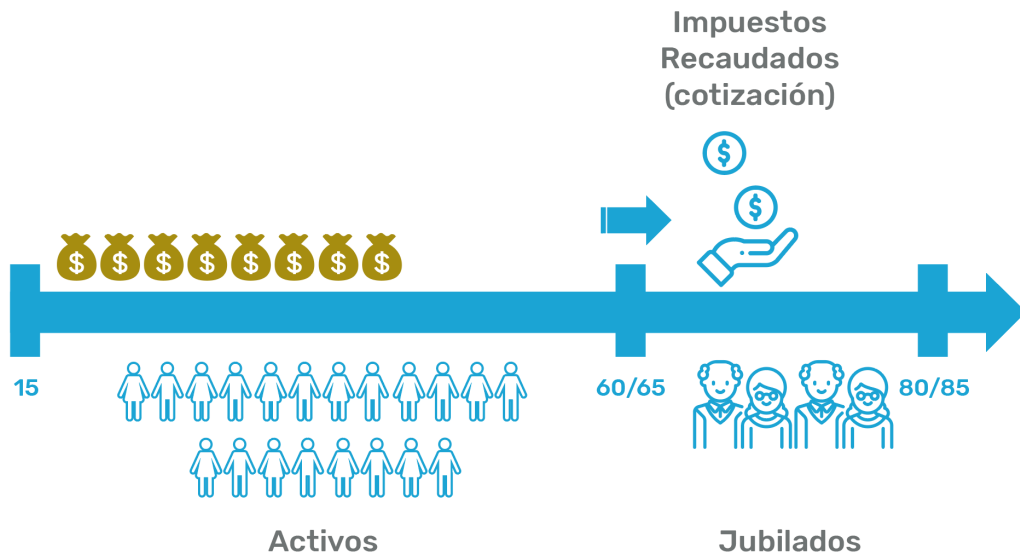

- » ¿Qué muestran las estadísticas?
 - Cada vez hay más adultos por jóvenes en edad laboral
 - Esos adultos además viven cada vez más años como jubilados
 - Es decir, necesitamos financiar a más gente y por más tiempo
- » Dicho de otra manera, ahora se juntaría **un pozo más chico** y se reparte entre más gente
- » ¿Solución?
 - Hacer la contribución más grande
 - Mantener el aporte pero con una pensión menor
 - Ahorro individual para la propia vejez: sistema de capitalización individual

EL PROYECTO DEL 10%

Capitalización Individual

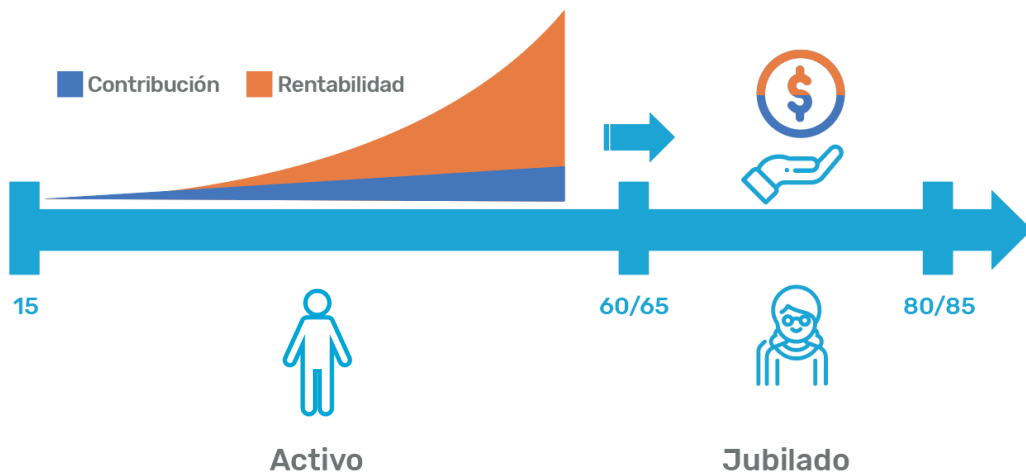

- » La capitalización individual es el otro extremo:
 - “Cada uno se rasca con sus propias uñas”
- » El ahorro total dependerá de factores como:
 - Cantidad cotizada
 - Cotizar sin lagunas
 - Rentabilidad de las inversiones

EL PROYECTO DEL 10%

Capitalización Individual

| rentabilidad | ahorro hombre (años) | factor hombre (rent/ahorro) | ahorro mujer (años) | factor mujer (rent/ahorro) |
|--------------|-------------------------|--------------------------------|------------------------|-------------------------------|
| 3% | 7,7 | 0,9 | 6,2 | 0,8 |
| 5% | 12,7 | 2,2 | 9,5 | 1,7 |
| 7% | 21,9 | 4,5 | 15 | 3,3 |
| 9,8% | 49,6 | 11,4 | 30,1 | 7,6 |

- » Para alcanzar un ingreso similar al de la vida laboral:
- » Una mujer
 - debe cotizar durante 35 años
 - sin lagunas
 - con una rentabilidad de mercado de 9% durante todo el tiempo
- » Un hombre
 - debe cotizar durante 40 años
 - sin lagunas
 - con una rentabilidad de mercado de 7% durante todo el tiempo
- » Para atacar estos problemas Chile tiene un sistema mixto:
 - ahorro individual
 - pilar solidario
 - bono por hijo

EL PROYECTO DEL 10%

Capitalización Individual

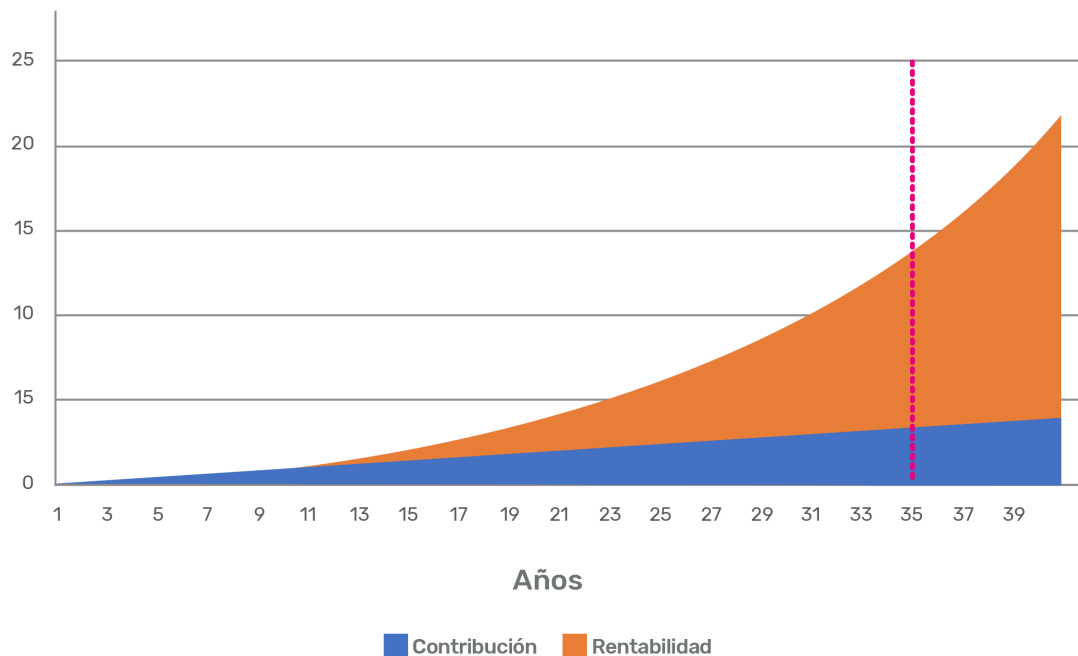

¿POR QUÉ NO?

- » El principal problema, las **pensiones**: el ahorro que tenemos para pensiones es insuficiente, echar mano a él es empobrecer nuestras futuras pensiones
- » Por otro lado, hay una crítica al hecho que el proyecto **exima del pago de impuesto el rescate hecho**, toda vez que las pensiones si son tributables

EL PROYECTO DEL 10%

Estructura Tributaria

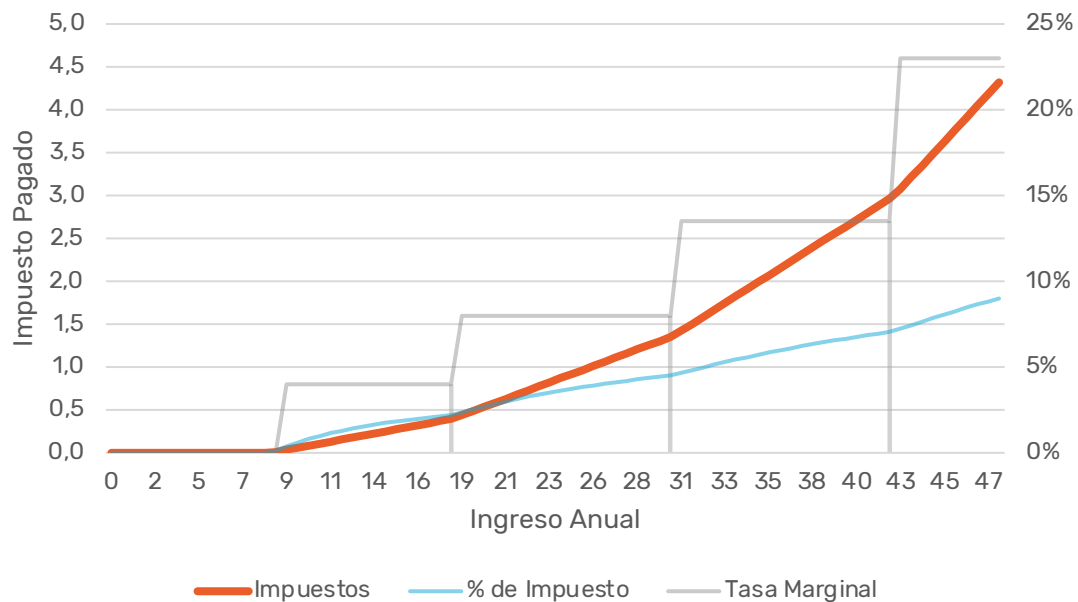

- » La estructura tributaria chilena está pensada en tributación sobre ingresos anuales
- » Cada año en abril se declaran los ingresos percibidos durante el año anterior (eje x) y dependiendo del total de ellos, el impuesto a pagar (línea roja)
- » A medida que aumentan los ingresos, la tasa que se paga sobre el ingreso *marginal* es mayor (línea gris)
- » La tasa promedio de impuestos (línea celeste) es creciente en los ingresos

EL PROYECTO DEL 10%

Estructura Tributaria

| INGRESO | | CONTRIBUYENTES | | TASA IMPUESTOS | |
|------------|-------------|----------------|------------|----------------|----------|
| MENSUAL | ANUAL | CANTIDAD | PORCENTAJE | PAGADA | MARGINAL |
| 700.000 | 8.400.000 | 7.700.000 | 74,6% | 0% | 0% |
| 1.500.000 | 18.000.000 | 1.700.000 | 16,5% | 2% | 4% |
| 2.500.000 | 30.000.000 | 500.000 | 4,8% | 5% | 8% |
| 3.500.000 | 42.000.000 | 180.000 | 1,7% | 7% | 14% |
| 4.500.000 | 54.000.000 | 90.000 | 0,9% | 11% | 23% |
| 6.000.000 | 72.000.000 | 70.000 | 0,7% | 15% | 30% |
| 15.580.000 | 186.960.000 | 80.000 | 0,8% | 27% | 35% |
| 20.000.000 | 240.000.000 | | | 30% | 40% |

- » El 75% de los contribuyentes está exento del pago al impuesto a la renta
- » El 95% paga una tasa de impuesto a la renta efectiva de 5% o menos
- » La exención tributaria es regresiva: beneficia más a quienes más ganan

EL PROYECTO DEL 10%

Estructura Tributaria

| INGRESO | | CONTRIBUYENTES | | TASA IMPUESTOS | | Efecto 150UF |
|------------|-------------|----------------|------------|----------------|----------|-----------------|
| MENSUAL | ANUAL | CANTIDAD | PORCENTAJE | PAGADA | MARGINAL | |
| 700.000 | 8.400.000 | 7.700.000 | 74,6% | 0% | 0% | 169.415 |
| 1.500.000 | 18.000.000 | 1.700.000 | 16,5% | 2% | 4% | 335.355 |
| 2.500.000 | 30.000.000 | 500.000 | 4,8% | 5% | 8% | 563.604 |
| 3.500.000 | 42.000.000 | 180.000 | 1,7% | 7% | 14% | 952.748 |
| 4.500.000 | 54.000.000 | 90.000 | 0,9% | 11% | 23% | 1.267.011 |
| 6.000.000 | 72.000.000 | 70.000 | 0,7% | 15% | 30% | 1.468.521 |
| 15.580.000 | 186.960.000 | 80.000 | 0,8% | 27% | 35% | 1.688.089 |
| 20.000.000 | 240.000.000 | | | 30% | 40% | 1.710.410 |

- » En Chile la pensión es tributable, por lo que lo lógico hubiera sido mantener dicha regla
- » El 91% de la población tiene una tasa efectiva de impuesto a la renta menor o igual a 2%, la exención de impuestos es una medida que beneficia a los mayores ingresos
- » Así, el proyecto representa un costo para el estado por al menos 60 años más, estimado en
 - USD **3.200mm** de financiamiento de pensiones solidarias
 - USD **750mm** de no pago de impuestos
 - USD **1.400mm** de beneficio tributario por APV
 - USD **5.350mm** en total

EN RESUMEN

¿Qué pasó después?

Creación de una AFP Estatal

¿Usted estaría de acuerdo o en desacuerdo con que se cree una AFP estatal que compita con las actuales AFP? %

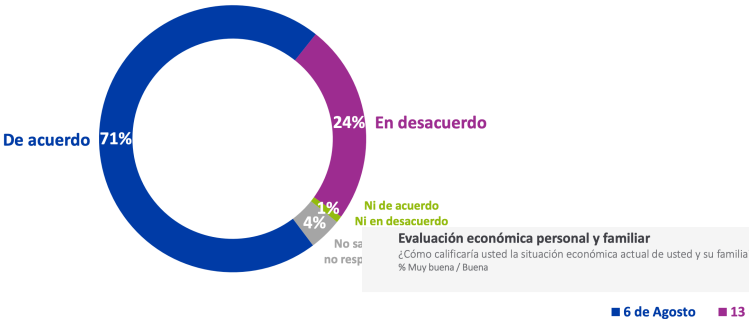

Evaluación económica personal y familiar
 ¿Cómo calificaría usted la situación económica actual de usted y su familia?
 % Muy buena / Buena

■ 6 de Agosto ■ 13 c

Casos: 703

Elección de AFP

En el futuro, ¿Usted seguiría cotizando en su actual AFP o se cambiaría a una nueva AFP Estatal? %

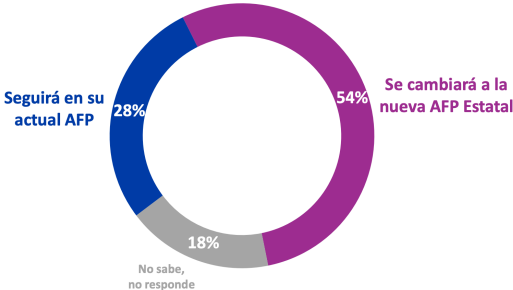

Casos: 703

cadem | plazapublica.cl



cadem | plazapublica.cl

Fuente: Encuesta Cadem

EN RESUMEN

El Día Después

MERCADOS

Ministro Palacios dice que nos vamos a transformar en “un país bananero, pobre y desigual” si se aprueba retiro del 10% de fondos previsionales

por El Mostrador Mercados |

10 julio, 2020



Ministro Palacios asegura que el dinero del retiro del 10% "está reactivando la economía"

12 de agosto 2020

Evelyn Matthei reconoce que se equivocó al decir que “Chile se iba incendiar” si se aprobaba el 10%

Por Prensa Radio Agricultura | 426 Visitas



- » Chile no se incendió ni se transformó en exportador de bananas
- » Las pensiones salieron de la agenda política
- » Es una discusión que no se debe eludir: con o sin el 10%, sin cambios el sistema seguirá conduciendo a pensiones bajas
- » El problema es que las soluciones pasan por más ahorro y eso solo se logra
 - Subiendo el % de cotización
 - Aumentando impuestos
 - Haciendo esto por más años

EN RESUMEN



- » La crisis económica actual no tiene comparación en los últimos 40 años
- » El impacto sobre el empleo ha sido gigante
- » Se han buscado medidas para paliar los efectos de los menores ingresos sobre las familias
 - IFE
 - Cajas de alimento
 - Plan Clase Media
 - 1.200.000 postulantes a bono
 - Crédito blando
 - Subsidio arriendo
 - Postergación dividendos y contribuciones
- » Retiro del 10% surge como alternativa con potencial de 11 millones de beneficiarios
 - Cerca de 9 millones de solicitudes



¡ GRACIAS !

Monseñor Eyzaguirre 620, Ñuñoa
info@unholster.com
www.unholster.com



 unholster